Gemeinde Seeshaupt
Gemeindeentwicklungskonzept

N

Maßnahmenplan
Seeshaupt Teil Ost

Entwurf

M 1 : 4.000

Stand
Okt. 2018

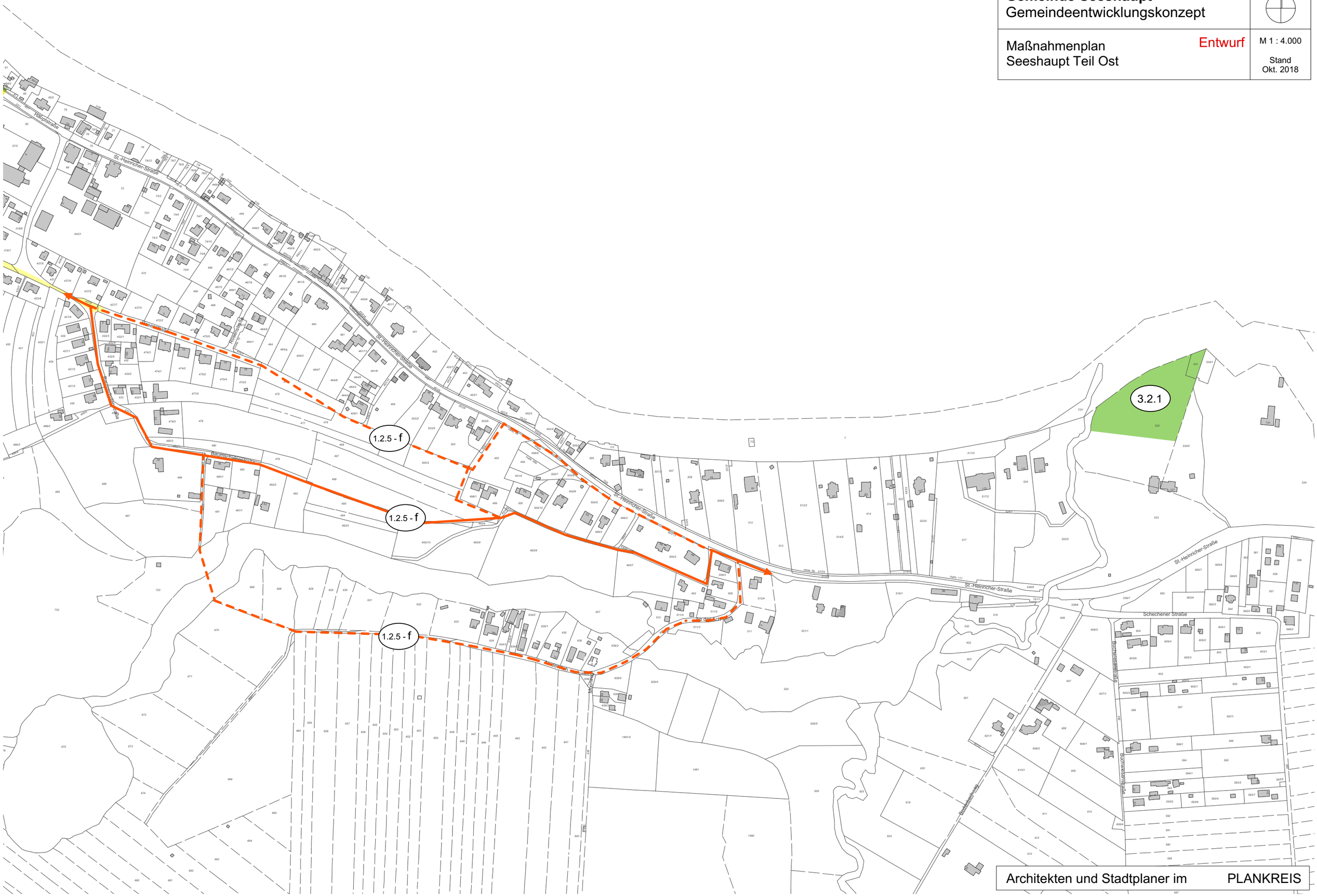

Architekten und Stadtplaner im PLANKREIS